



JK LAKSHMIPLAST

G Y P S U M P L A S T E R

Vol.10 ▶▶▶

Design Catalogue



JK LAKSHMIPLAST
GYPSUM PLASTER

JK LAKSHMIPLAST
ONE COAT GYPSUM PLASTER
GypGold

JK LAKSHMI
CEMENT
MAZDOLI
REGISTERED

JK LAKSHMI
Power Mix
READY MIX CONCRETE

100 वर्ष से पहले संस्थापित जे के संगठन भारत के अग्रणीय औद्योगिक घरानों में से एक है। इस समूह के बहु-व्यवसायी, बहु-उत्पाद एवं बहु-राजीय ऑपरेशन है। जे के संगठन के बैनर तले अनेक उद्योगों जैसे टायर, कागज, औद्योगिक-बेल्ट एवं सीमेन्ट आदि अनेक उत्पादों का निर्माण होता है।

अपने विश्वस्तरीय उत्पाद जे के लक्ष्मी सीमेन्ट की मदद से, निर्माण उद्योग में इस ग्रुप की एक विशिष्ट प्रतिष्ठा है। 1982 में लाँच किए गए जे के लक्ष्मी सीमेन्ट ने अमेरिका के मैसर्स फुलर इंटरनेशनल से नवीनतम तकनीक और अति आधुनिक उपकरण हासिल किए हैं, जिससे यह विवेकशील उपभोक्ताओं द्वारा सबसे ज्यादा मांगा जाने वाला उत्पाद बन गया है। अब जे के लक्ष्मी सीमेन्ट आपके लिए एक और नया उत्पाद जे.के. लक्ष्मीप्लास्ट, जिप्सम प्लास्टर लाये है।

जे के लक्ष्मी प्लास्ट (जिप्सम प्लास्टर)

जे के लक्ष्मी प्लास्ट भारत का पहला ब्रांडेड जिप्सम प्लास्टर है। बीकानेर में उपलब्ध जिप्सम अपनी उच्चतम गुणवत्ता के लिए दुनिया भर में जाना जाता है। इसी चुनिंदा जिप्सम से बनता है जे के लक्ष्मीप्लास्ट! अतिआधुनिक उपकरणों और तकनीकी प्रक्रिया की वजह से उद्युक्त केलसिनेशन होता है। इससे जिप्सम प्लास्टर में मौजूद अशुद्धिया समाप्त हो जाती है, और इसकी एकरूपता बनी रहती है। जे के लक्ष्मीप्लास्ट के कण अत्यधिक महीन होते हैं जिससे आप सुन्दर व आकर्षक सीलिंग रेंज, कॉलम्स, मोल्डिंग्स, कॉर्निस, फॉल सीलिंग, आग प्रतिरोधक स्ट्रक्चरल स्टील क्लाडींग इत्यादि बखूबी से बना सकते हैं।

सेटिंग टाईम कार्य के अनुसार होने के कारण आपके कीमती जिप्सम प्लास्टर का अपव्यय (जम) नहीं होता और समय की बचत भी होती है। इन गुणों के कारण जे के लक्ष्मी प्लास्ट का कवरेज क्षेत्र अन्य साधारण प्लास्टर की अपेक्षा अधिक होता है जिससे कम प्लास्टर में अधिक काम होता है। जे के लक्ष्मी प्लास्ट की अत्यधिक सफेदी के परिणाम स्वरूप कीमती पेंट की खपत कम होती है।

Beautiful Homes, Beautiful Moments

Forever.....



विशेषताएँ

- ▶ जे के लक्ष्मीप्लास्ट की पैकेजिंग के लिए नमी रहित लैमिनेटेड पी.पी. बैग का इस्तेमाल होता है।
- ▶ मिलावट और धोखाधड़ी से बचने के लिए प्रत्येक बैग पर जे के का होलोग्राम होता है।
- ▶ यह 25 किग्रा. 20 किग्रा. तथा 2 किग्रा. में उपलब्ध है।



JK LAKSHMIPLAST
GYPSUM PLASTER
ROYALE

REAL WHITE. ROYAL WHITE.



JK LAKSHMIPLAST ROYALE

A HIGH PERFORMANCE SPECIAL PRODUCT FOR HOUSE OWNERS,
BUILDERS & ARCHITECTS

JK LAKSHMIPLAST ROYALE is developed by our research team using very high class Gypsum selected from best quality mines. It is the purest Plaster of Paris having more than 90% purity and hence Ultra Royal whiteness. Suitable for all normal purposes, to be used on any background or decoration such as brick, solid or hollow blocks, AAC blocks, concrete surface and

plasterboard. It can be used for new surface as well as old repaired patches. It has a very high impact strength.

JK LAKSHMIPLAST ROYALE consists of Gypsum hemihydrate, formulated with special additives to control working & setting characteristics. It is over and above BIS norms.



PRODUCT ATTRIBUTES

- Brilliant white 90% purity
- Smooth & matt finish
- Direct & easy application
- Light weight
- Excellent strength after drying
- Good fire resistant
- Good thermal resistant



- Better compressive strength than ordinary Gypsum plaster even near to cement sand plaster
- It can be used on bricks, AAC blocks or concrete block walls

BENEFITS



Whitest available
Gypsum Plaster in
country



Direct
application on all
type of walls



Smooth &
matt finish



Strength
at per cement
sand plaster



Light weight



Water curing
is not required



Economical



Great
bonding

JK LAKSHMIPLAST
ONE COAT GYPSUM PLASTER

GypGold

JK GypGold

JK GypGold's brilliant white, smooth & matt finish makes your walls happy. It makes your wall velvety soft and beautiful like never before. JK GypGold is a light weight Gypsum based plaster. It is suitable for application on internal surfaces. After drying, it gives brilliant white, smooth and matt finish. It has good impact strength.

JK GypGold consists essentially of Gypsum Hemihydrate formulated with special additives to control working and setting characteristics. It includes a lightweight aggregate to improve the plaster's handling, workability & application. It has better compressive strength than ordinary Gypsum plaster.

Product Attributes :

- ◆ Brilliant white
- ◆ Smooth & Matt finish.
- ◆ Good Fire Resistance
- ◆ Good Thermal Resistance

Benefits :

- ✓ Direct application
- ✓ Light weight
- ✓ Excellent strength after drying
- ✓ Great Bonding
- ✓ No water curing
- ✓ Economical

Best Use :

JK GypGold is suitable for all normal purpose, on any background such as brick, solid or hollow blocks, AAC blocks, concrete surface, plasterboard. It can be used for new surfaces as well as old repaired patches.



JK LAKSHMIPLAST
G Y P S U M B O N D

JK LAKSHMIPLAST

G Y P S U M B O N D

JK Lakshmi Plast Gypsum Bond is a high performance plaster bonding agent specifically designed to enable quick proportion of ceiling & smooth wall surfaces for plastering.

JK Lakshmi Plast Gypsum Bond provides a excellent dual bonding (Mechanical & Chemical) to backgrounds such as plaster, concrete, painted surfaces and glazed stones eliminating the labour intensive hacking process and the risk of plaster debonding.

Features & Benefits

- Coverage area - approx 5.5 sqm per kg for single coat application.
- Green Colour make identification easy.
- Strong durable bonding that eliminates the risk of de-bonding.
- More than ten times faster compared to hacking.
- No tackiness requirement for bonding (it dries in 24 hours. Plaster can take up to 10 days).
- Very effective on smooth backgrounds like concrete or for re-skimming.
- No dilution - so no scope for errors, no time spent on mixing, no confusion on site.





JK LAKSHMIPLAST
G Y P S U M P L A S T E R

CONTENTS

Fall Ceiling Designs
Page No. 11-14

Ceiling Designs
Page No. 15-54

Cornices Designs
Page No. 55

JK LAKSHMIPLAST
GYPSUM PLASTER

Fall Ceiling Designs



JK ID - 01



JK ID - 02





JK ID - 03



JK ID - 04

JK LAKSHMIPLAST
GYPSUM PLASTER





JK ID - 05



JK ID - 06

JK LAKSHMIPLAST
GYPSUM PLASTER





JK ID - 07



JK ID - 08

JK LAKSHMIPLAST
GYPSUM PLASTER



JK LAKSHMIPLAST
GYPSUM PLASTER

Ceiling Designs



JK FC - 09



JK FC - 10



JK FC - 11



JK FC - 12

JK LAKSHMIPLAST
GYPSUM PLASTER





JK FC - 13



JK FC - 14



JK FC - 15



JK FC - 16



JK FC - 17

JK LAKSHMIPLAST
GYPSUM PLASTER



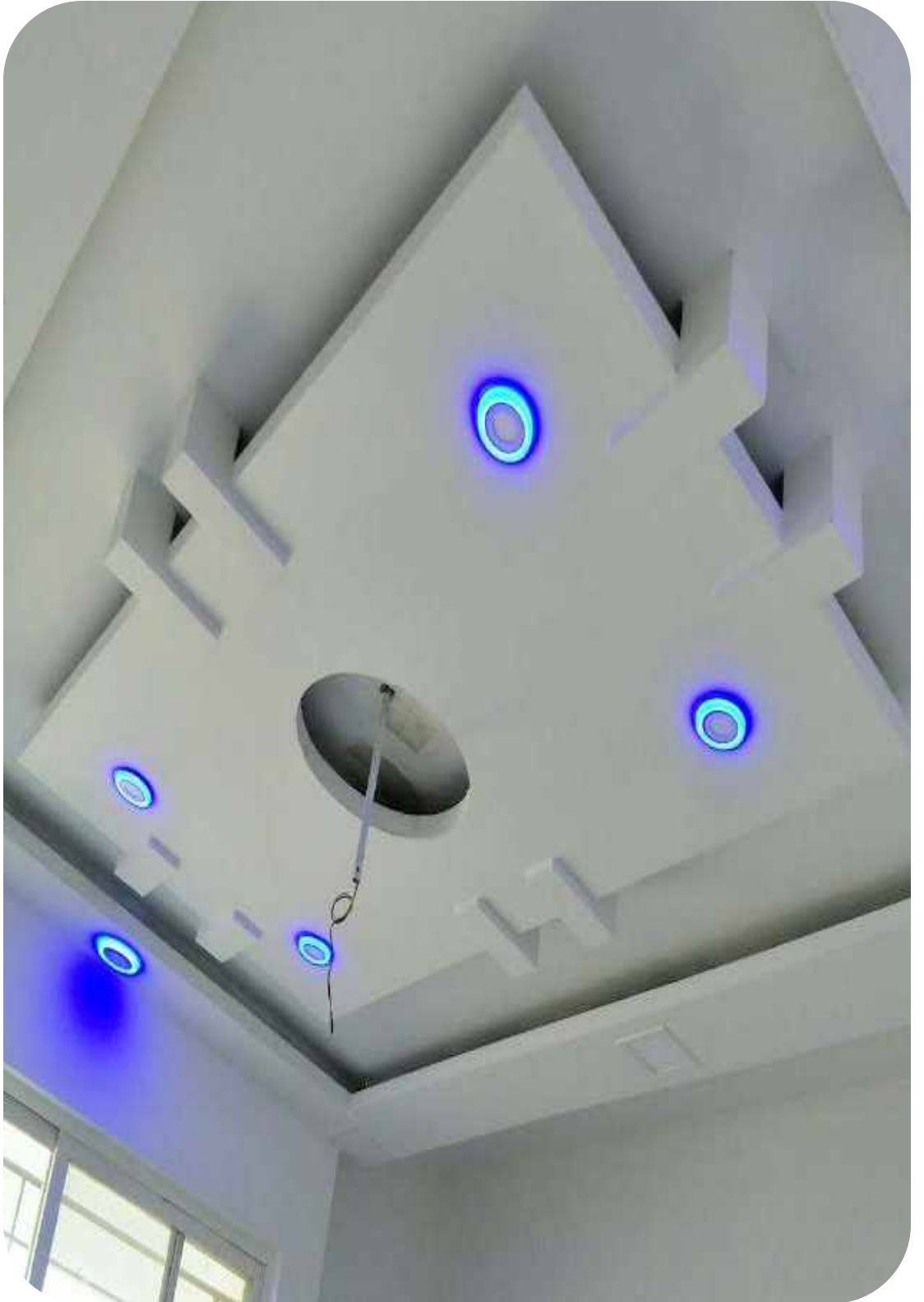



JK FC - 19



JK FC - 20



JK FC - 21



JK FC - 22

JK LAKSHMIPLAST
GYPSUM PLASTER



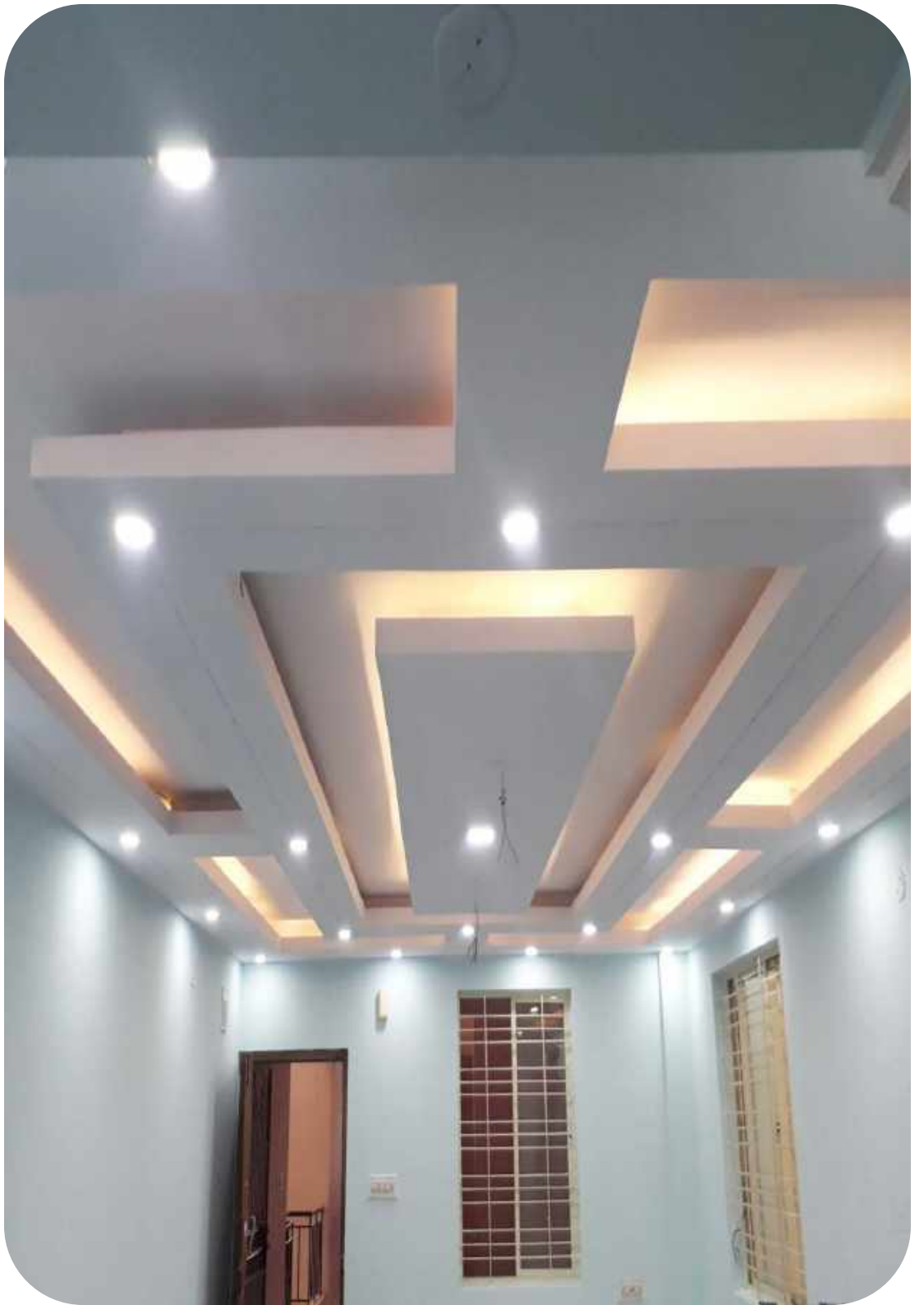

JK FC - 23



JK FC - 24



JK FC - 25



JK FC - 26



JK FC - 27

JK LAKSHMIPLAST
GYPSUM PLASTER





JK FC - 28



JK FC - 29



JK FC - 30



JK FC - 31



JK FC - 32

JK LAKSHMIPLAST
GYPSUM PLASTER



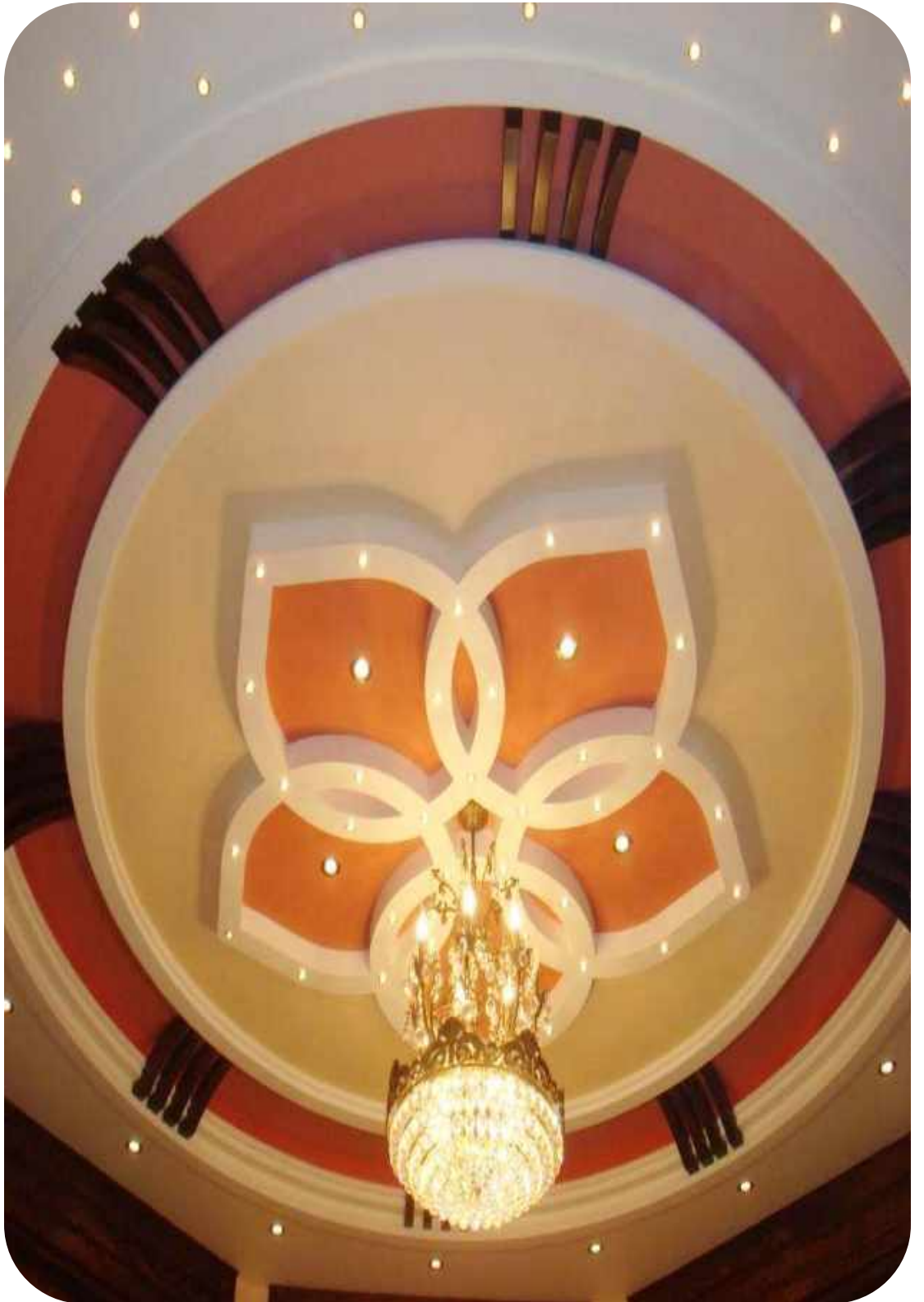



JK FC - 34



JK FC - 35



JK FC - 36

JK LAKSHMIPLAST
GYPSUM PLASTER



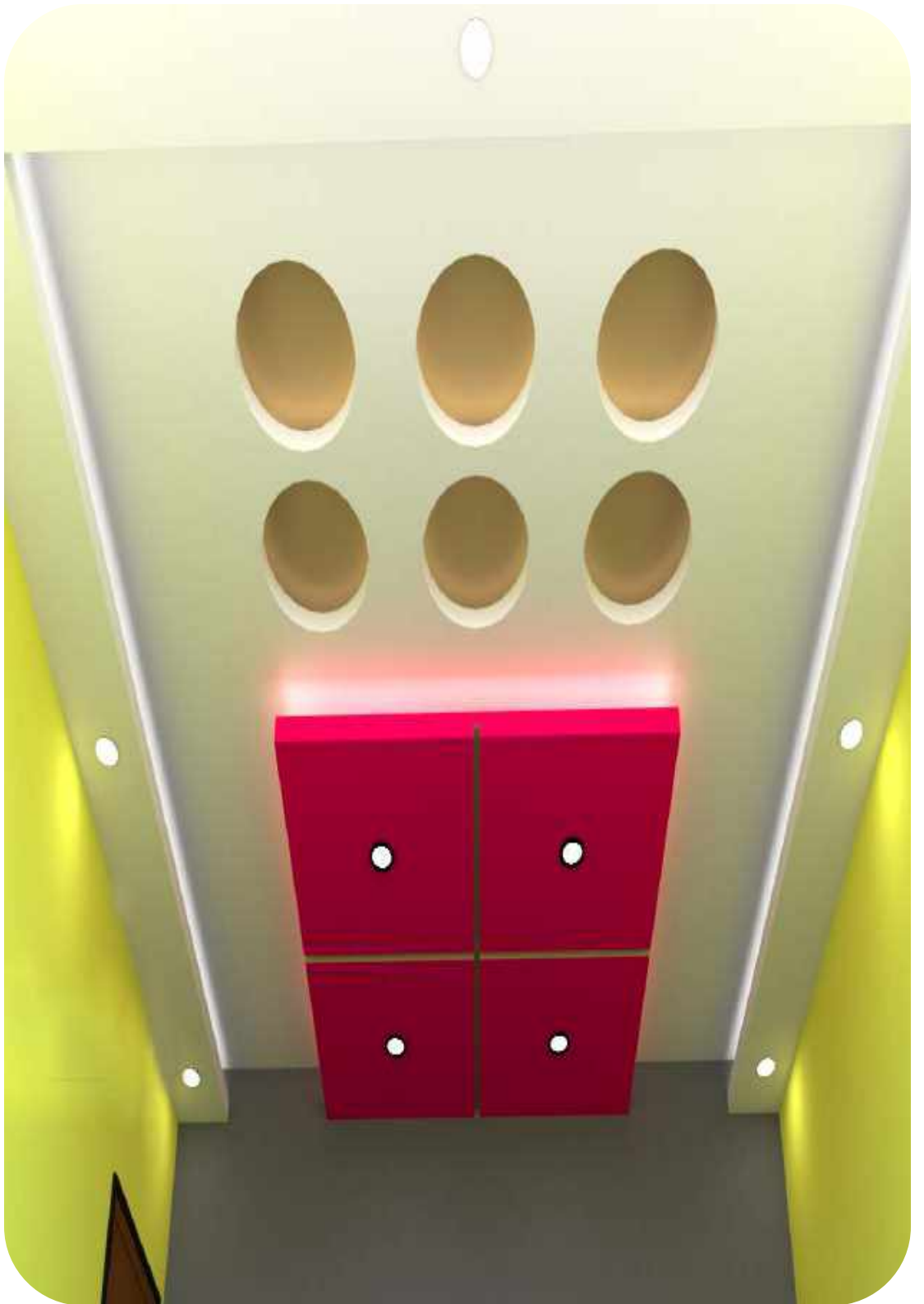



JK FC - 38



JK FC - 39



JK FC - 40

JK LAKSHMIPLAST
GYPSUM PLASTER





JK FC - 41



JK FC - 42



JK FC - 43



JK FC - 44

JK LAKSHMIPLAST
GYPSUM PLASTER





JK FC - 45



JK FC - 46



JK FC - 47



JK FC - 48

JK LAKSHMIPLAST
GYPSUM PLASTER



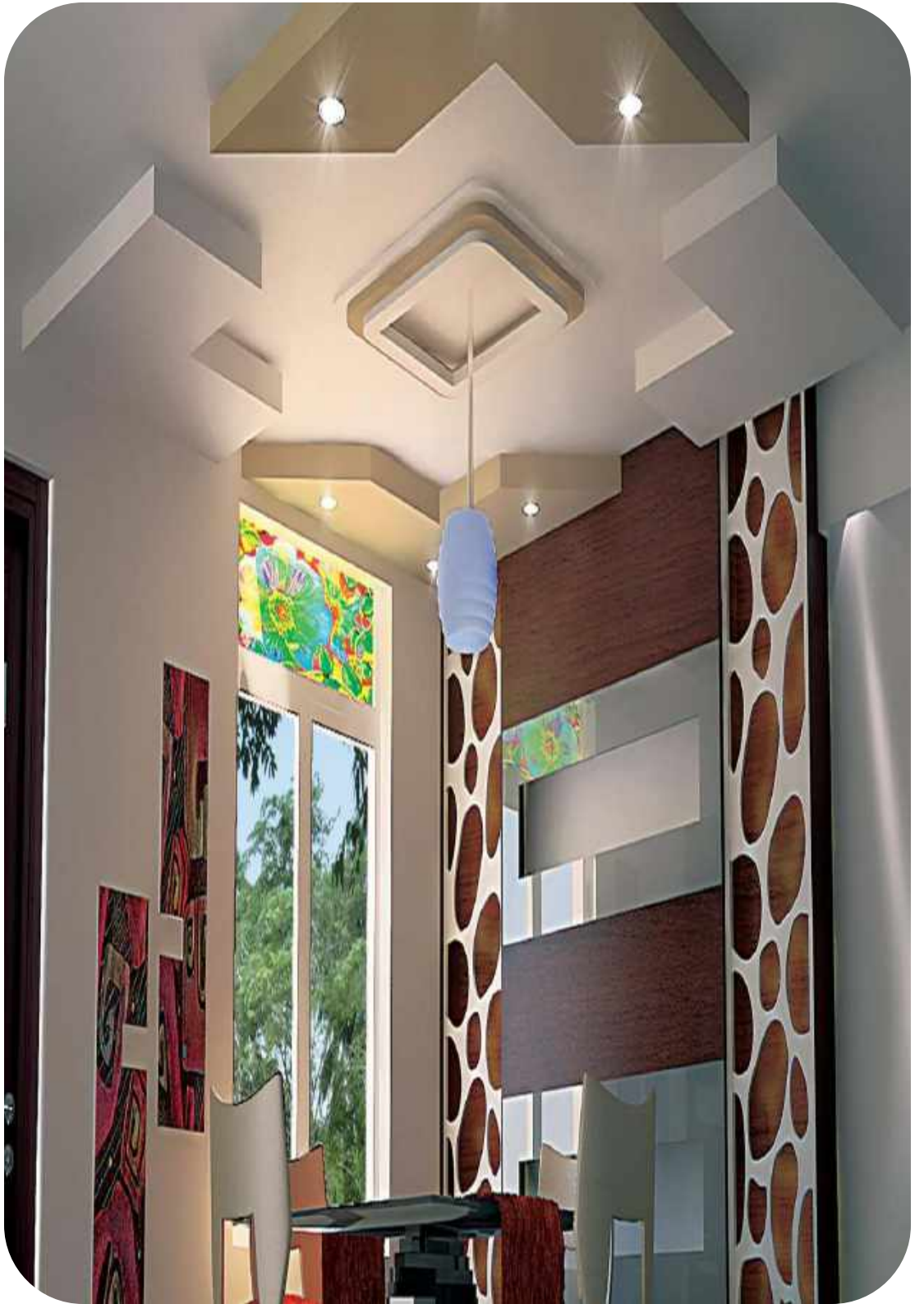



JK FC - 50



JK FC - 52



JK FC - 53



JK FC - 51



JK FC - 54

JK LAKSHMIPLAST
GYPSUM PLASTER





JK FC - 55



JK FC - 56



JK FC - 58



JK FC - 59



JK FC - 57



JK FC - 60



JK FC - 61



JK FC - 62



JK FC - 64



JK FC - 65



JK FC - 63



JK FC - 66

JK LAKSHMIPLAST
GYPSUM PLASTER





JK FC - 67



JK FC - 68



JK FC - 70



JK FC - 71



JK FC - 69



JK FC - 72



JK FC - 73



JK FC - 74



JK FC - 75



JK FC - 76

JK LAKSHMIPLAST
GYPSUM PLASTER





JK FC - 77



JK FC - 78



JK FC - 79



JK FC - 80

JK LAKSHMIPLAST
GYPSUM PLASTER







JK FC - 82



JK FC - 83



JK FC - 84

JK LAKSHMIPLAST
GYPSUM PLASTER



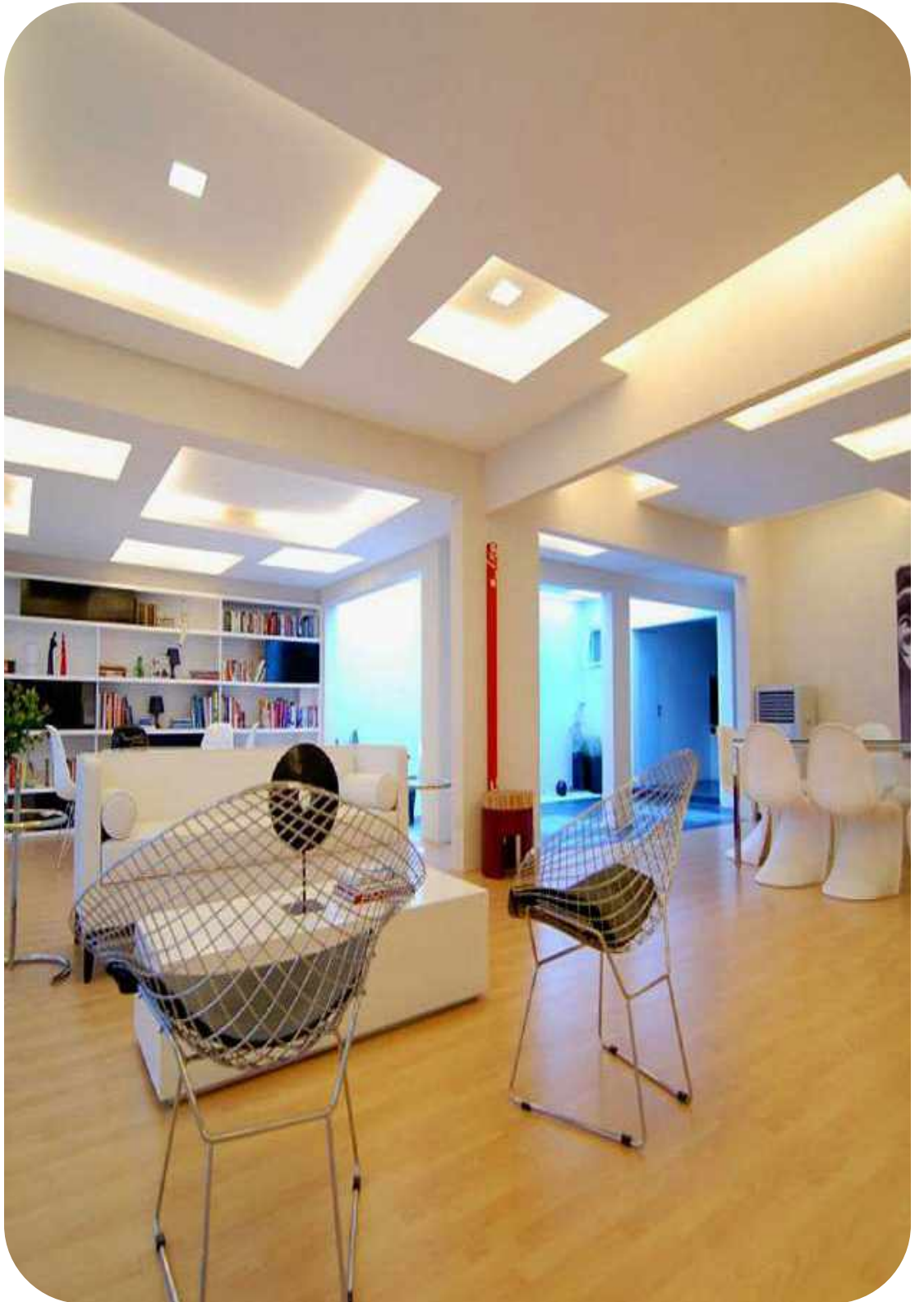



JK FC - 86



JK FC - 87



JK FC - 88

JK LAKSHMIPLAST
GYPSUM PLASTER







JK FC - 90



JK FC - 91

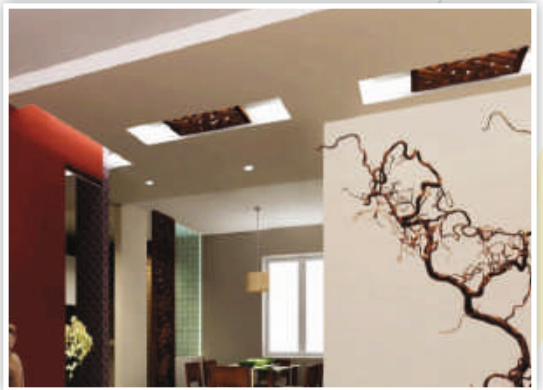

JK FC - 92



JK FC - 93

JK LAKSHMIPLAST
GYPSUM PLASTER



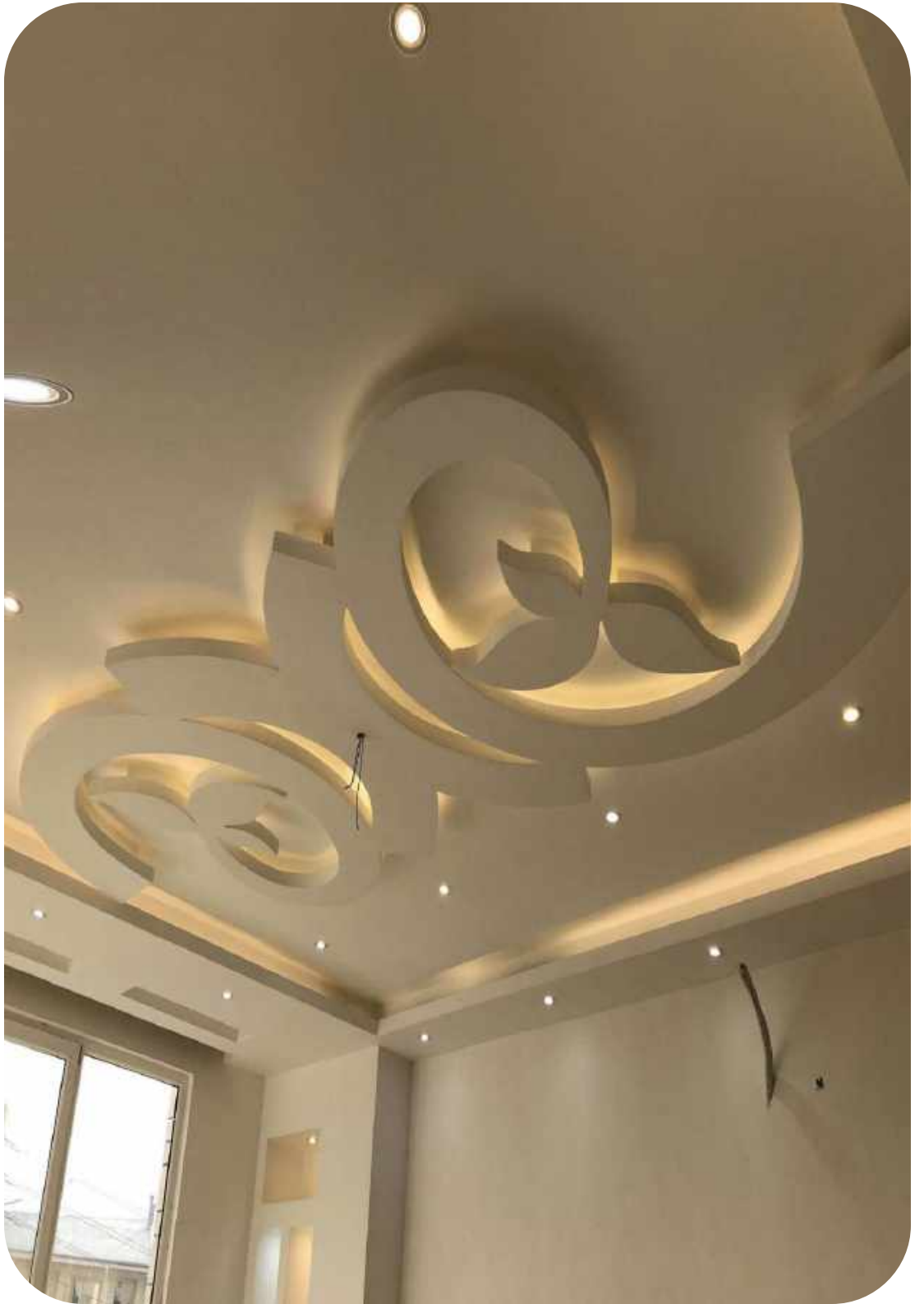

JK FC - 94



JK FC - 95



JK FC - 96



JK FC - 97



JK FC - 98

JK LAKSHMIPLAST
GYPSUM PLASTER





JK FC - 99



JK FC - 100



JK FC - 101



JK FC - 102



JK FC - 103

JK LAKSHMIPLAST
GYPSUM PLASTER





JK FC - 104

JK LAKSHMIPLAST
GYPSUM PLASTER

Cornices Designs



JK CE - 105



JK CE - 106



JK CE - 107



JK CE - 108



JK CE - 109



JK CE - 110



JK CE - 111



JK CE - 112



JK CE - 113



JK CE - 114





JK CE - 115



JK CE - 116



JK CE - 117



JK CE - 118

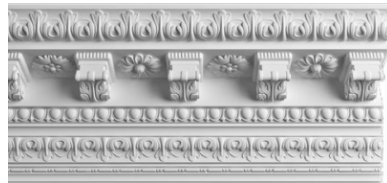

JK CE - 119

मिश्रण विधि :



जे के लक्ष्मीप्लास्ट पाउडर को सूखे बरतन से निकालें।



जे के लक्ष्मीप्लास्ट के पाऊडर को धीरे-धीरे पानी में मिलायें।



उपरोक्त घोल को 2 से 3 मिनट तक मिलायें।



प्राप्त घोल को 2 मिनट तक छोड़ दें।



घोल को तब तक धीरे-धीरे मिलायें जब तक मिश्रण गाढ़ा न हो जाये।



इस प्रकार आपको घुला-मिला मिश्रण प्राप्त होगा।

मिश्रण (Mixing)

- ◆ हमेशा पाऊडर को पानी में मिलाएँ न कि पानी को पाऊडर में।
- ◆ हमेशा आवश्यकता अनुसार पाऊडर का इस्तेमाल करें।
- ◆ एक बार एक मिश्रण तैयार होने के पश्चात् ताजा जिप्सम प्लास्टर पुराने घोल में न मिलाएँ।
- ◆ अतिरिक्त पानी मिलाने से सेटिंग समय में परिवर्तन नहीं किया जा सकता है।

अनुप्रयोग (Applications)

- ◆ प्लास्टर की जाने वाली सतह हमेशा सूखी साफ एवं दृढ़ और धूल मिट्टी से मुक्त होनी चाहिए।
 - ◆ प्लास्टर की जाने वाली सतह के महत्वपूर्ण गुण जैसे थर्मल विशेषता, सिकृड़न (Shrinkage), ताकत, चूषण सम्बन्ध (Suction Bonding), घुलनशील नमक सामग्री (वसनइसमें सज ब्वदजमदज) आदि का मूल्यांकन किया जाना चाहिए।
 - ◆ एक पलस्टर की परत की मोटाई 11-13 मी.मी. से अधिक नहीं होनी चाहिए। अगर अधिक मोटाई वांछित है तो पहली परत के सूखने के पश्चात् उसी सतह पर पुनः पलस्टर किया जा सकता है।
- प्लास्टर के प्रारंभिक सेटिंग समय आने के पश्चात् इसे मोल्डिंग, कार्निंस आदि के चिपकाने के प्रयोग में लाया जा सकता है।

सावधानियाँ (Precautions)

- ◆ किसी भी अंग को घोल में अधिक देर तक न रखें यह घोल कुछ समय के पश्चात् कठोर और गर्म हो जाता है। जिससे की शरीर के किसी भी अंग को क्षति पहुंच सकती है।
- ◆ प्लास्टर के उपयोग के पश्चात् सारे शरीर के अंगों की संपूर्ण सफाई के बाद ही खाने की किसी भी वस्तु का आहरण करें।
- ◆ प्लास्टर के आकस्मिक आंख से संपर्क आने के पश्चात् तुरंत आँखों को अच्छी तरह 10-15 मिनट पानी से धोएँ।

संग्रहण (Storage)

- ◆ जिप्सम प्लास्टर बैग स्वच्छ, शुष्क क्षेत्र में रखें।
- ◆ जिप्सम प्लास्टर बैग को उठाने के लिए हुक का इस्तेमाल न करें।

Head Office : Nehru House, 4th Floor, 4 Bahadurshah Zafar Marg, New Delhi. Phone 011-33001142
Fax: 011-23722251. Mobile: 9818227852, 9540019432, 9212743676

Punjab : 717, G. T. Road, Near Ganesh Basti Bus Stand, Bhatinda.
Phone: 0164-5001039, 5001047, Mobile: 9815604788

**Uttar Pradesh/
Uttarakhand:** 1/3, Rakesh Marg, Near R.K. Banquet Hall, G.T. Road Ghaziabad.
Phone: 0120-2861553, 4109097 Mobile: 9310231057, 9808316648, 9450015741

Haryana : Mobile No. 9968308881, 9810538708

Rajasthan : 305-7, Apex Mall, 2nd Floor, Tonk Road, Jaipur
Phone: 0141-2741119, 2741159, Fax 0141-2741443 Mobile: 9810538708.

**Madhya
Pradesh :** 411, 4th Floor Orbit Mall AB Road Indore,
Mobile 9540019432, 9808316648

Gujarat : 304, Dev Arc Mall, Iskon Circle, S.G. Highway, Satellite, Ahmedabad.
Phone: 079-66095100, 66095112, 66095135, Mobile: 9702522006

Maharashtra : Kasturi Building, Jamshedji Tata Road, Churchgate, Mumbai
Phone 022-22810637 Fax: 022-22029657, Mobile: 9821120273, 9702522006.

Chhattisgarh : 5th Floor, Ace Global, Raipur. Mobile: 9540019432

Bihar: Mobile: 8051080968

Karnataka : Mobile: 9999131661, 9212743676

Kerala : Mobile: 9999131661, 9212743676

CUSTOMER CARE NO. 1800-102-5097



JK LAKSHMIPLAST
GYPSUM PLASTER

www.jklakshmicement.com





JK LAKSHMIPLAST G Y P S U M P L A S T E R



 [facebook.com/JKLakshmiCementLtd](https://www.facebook.com/JKLakshmiCementLtd)
 twitter.com/JKLCOfficial

 www.jklakshmicement.com
 Customer Care : 1800 102 5097